

REMOTE PC Mr.ON

リモートPC +
ミスターオン

個人ユーザ **20,000名**、企業ユーザ **1,000社以上**の実績！

ご紹介資料

今なら一般プラン会員登録で、20時間分相当のお試しポイント進呈中！

株式会社 アイ・ツー

〒920-0031

石川県金沢市広岡1丁目1番35号 金沢第二ビル5F

TEL : 076-233-2512 FAX : 076-233-2513

1. リモートPCミスターオンとは

簡単

インターネットに繋がる環境があればOK。
いつでもどこでも簡単にリモートコントロールができます。

- 利用までの煩わしい設定を排除。スムーズに遠隔操作をスタートできます。
- グローバルIP、ローカルIP、ルーター、ファイアウォール全てに対応しています。

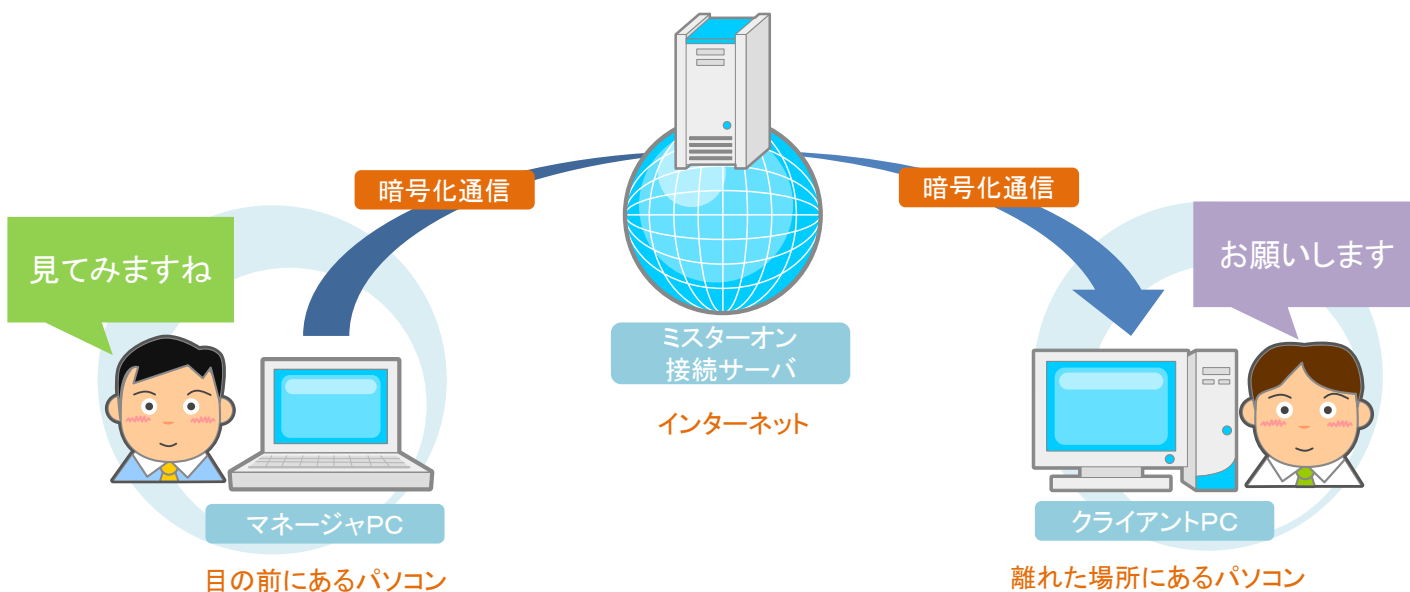

安全

高度なセキュリティ対策を実施。安心してお使いいただけます。

- 通信データの暗号化……128bit暗号化処理技術を採用し、通信データはすべて暗号化してやりとりを行います。
- 接続サーバの管理強化……不正アクセス防止やシステムダウンによるサービス停止などのトラブル防止の対策を実施しております。
- 接続許可が必要……リモートコントロール開始時にはリモートされる側で接続許可・拒否を行うことができます。(※許可なしでの接続も可能)

2. 活用事例



自社製品のユーザーサポートで利用しています。

納入したソフトウェアやシステムのトラブル解決、操作説明に、お客様の画面を見ながら遠隔サポート。

効果

- サポート業務効率の向上
- 保守サービスの付加価値向上

ポイント

- 暗号化通信により安心してリモート
- 接続許可・拒否機能で安心接続
- 幅広い利用環境に対応

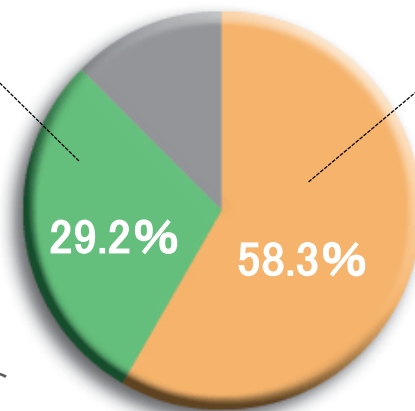

ビジネスプランをご利用のお客様より
利用用途をアンケート（弊社調べ）



社内パソコンのメンテナンス、社内ヘルプデスクで利用しています。

各営業支店や店舗、工場に点在するパソコンに問題が発生した場合、サポート部門が遠隔地から即座にリモートコントロールし、トラブルに対応。

業務システムの操作に不慣れな社員に対しても画面を共有しながらリモートサポート。

効果

- 対応時間の短縮
- サポートのための出張費削減

ポイント

- Windowsログオン画面からリモート可能
- リアルタイムで接続先をモニタリング
- 必要なファイルを高速に転送
- システム情報・プロセス情報一覧を取得
- トラブル画面をスナップショットで保存

3. 機能一覧

簡単 ユーザーの皆様のご要望を実装した多彩な機能

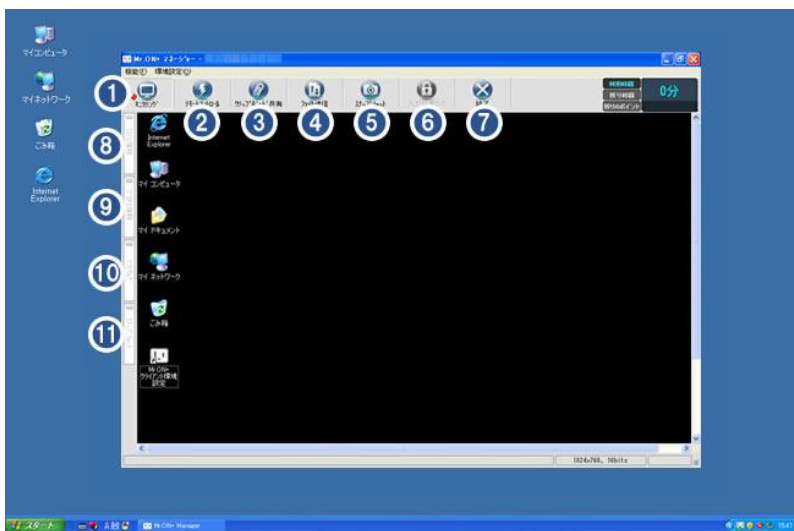

【遠隔操作中の画面例】

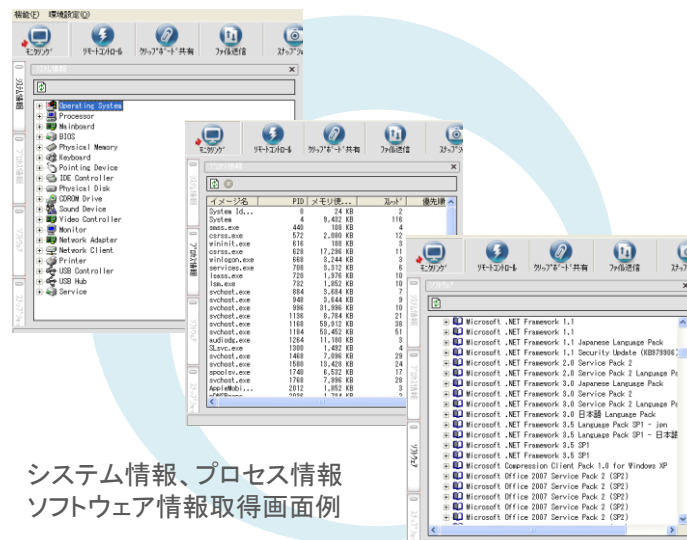

システム情報、プロセス情報
ソフトウェア情報取得画面例

- | | | |
|--------------------|-------------|------------------------|
| ①リアルタイムでのモニタリング | ⑥入力装置ロック | ⑩スナップショット保存・管理 |
| ②高速な遠隔操作 | ⑦接続解除 | ⑪クライアントPCの背景画面除去 |
| ③クリップボード共有 | ⑧システム情報取得 | ⑫Windows管理者アカウントでのログオン |
| ④高速ファイル転送 | ⑨プロセス情報取得 | ⑬自動スクロール機能【NEW】 |
| ⑤スナップショット(画面キャプチャ) | ⑩ソフトウェア情報取得 | ⑭クライアントPC画面の縮小【NEW】 |

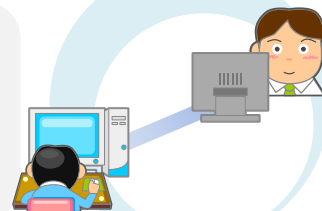

4. 価格

低コスト 利用状況に応じたリーズナブルな価格体系

一般プラン (ポイント制)

クライアントPC5台まで登録が可能です。 ※営利目的での利用はできません。

課金方法

ポイント消費(1ポイント=1円相当)

①従量制:1接続ごと10ポイント消費
(または連続接続1時間ごと)

②定額制:30日間繋ぎ放題 500ポイント消費
(クライアントPC1台につき)

一般プランポイント購入メニュー

ポイント数	価格	支払い方法
<input type="checkbox"/> 1,250ポイント	¥1,300	クレジットカード決済
<input type="checkbox"/> 2,550ポイント	¥2,500	
<input type="checkbox"/> 5,500ポイント	¥5,200	

※料金は税込価格となります。
※ビジネスプランをご利用の方はポイント購入の必要はありません。
※事前にご購入いただいたポイント内でサービスをご利用いただけます。

Point!



ビジネスプラン (コース選択)

クライアントPC登録台数に応じたコースが選べます。 ※商用利用の方向けに別途オプションサービスを用意させていただく予定です。

課金方法

定額(期間・台数別に料金コースを設定)

①ビジネスプラン6
【6ヶ月(180日間)契約・半年分一括払い】

②ビジネスプラン12
【12ヶ月(365日間)契約・1年分一括払い】

ビジネスプラン料金表

台数	ビジネスプラン6	ビジネスプラン12	支払い方法
<input type="checkbox"/> 10台コース	¥18,600	¥30,900	クレジットカード決済 銀行振込
<input type="checkbox"/> 20台コース	¥37,100	¥61,800	
<input type="checkbox"/> 30台コース	¥55,600	¥92,600	
<input type="checkbox"/> 50台コース	¥92,600	¥154,300	
<input type="checkbox"/> 100台コース	¥123,500	¥185,200	
<input type="checkbox"/> 200台コース	¥246,900	¥370,300	
<input type="checkbox"/> 300台コース	¥370,300	¥555,500	

※料金は税込価格となります。

Plan
6-12

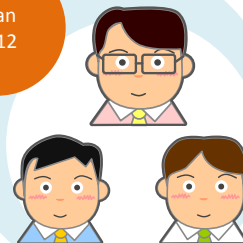

5. 動作環境とサポート体制

■動作環境(マネージャプログラム・クライアントプログラム共通)

- ・Windows 7 Professional 64bit版
- ・Windows 7 Home Edition 64bit版
- ・Windows 7 Professional 32bit版
- ・Windows 7 Home Edition 32bit版
- ・Windows Vista Professional 32bit版
- ・Windows Vista Home Edition 32bit版
- ・Windows XP Professional 32bit版
- ・Windows XP Home Edition 32bit版

安心 無料にて充実したサポートをご提供いたします

■サポート体制

専門スタッフが導入に関するご相談や、使用方法のお問合せ・トラブル解決を電話、メールにてサポートいたします。国内メーカーならではの充実した対応を実施いたします。



お任せ下さい！

導入についてのお問い合わせ

株式会社アイ・ツー ミスターオン事業部

0120 - 127 - 291
(受付時間：9：00～17：00 土日祝を除く)

info@mron.jp

●開発・販売

株式会社アイ・ツー
〒920-0031
石川県金沢市広岡1丁目1番35号 金沢第二ビル5F
TEL：076-233-2512 FAX：076-233-2513
URL：<http://www.i2-jp.com/>

業務内容

コンピュータネットワークに関するコンサルティング、コンピュータネットワークの管理・運用、コンピュータプログラムの企画・開発、ネットワークコンテンツの編集・デザイン